



© CMCAS Valence

RAPPORT D'ACTIVITÉS

DE LA CMCAS VALENCE

2021



activités
sociales
de l'énergie

ÉDITO



Arrivé à la présidence de la CMCAS Valence le 07 décembre 2021 seulement, je ne pourrai pas vous commenter en détail cette année-là.

Le bilan de l'année 2021 s'inscrit de nouveau dans un contexte de crise sanitaire, vos Activités Sociales de proximité n'ont pu se dérouler normalement.

En effet, l'année a été marquée par des mesures gouvernementales au travers de protocoles sanitaires successifs qui nous ont contraints, en dépit du travail de préparation accompli, à annuler certaines de vos activités.

2021 a également été une année électorale, et ce à double titre. En juin, avec le renouvellement des administrateurs de la Camieg, puis en novembre, avec le renouvellement du Conseil d'Administration de la CMCAS Valence.

Nous avons pu constater que 2021 n'a pas fait exception, les aides mises en œuvre par la CMCAS Valence ont été précieuses pour soulager le quotidien des familles en difficulté, pour apporter du réconfort à nos anciens parfois esseulés.

Nous n'en resterons pas là pour 2022, la nouvelle équipe ira encore plus loin pour vous offrir plus et enfin insuffler un véritable renouveau des Activités Sociales, conformes à ce que les bénéficiaires sont en droit d'attendre.

Pour l'heure, un grand merci à tous les bénévoles, les élus et les professionnels qui ont œuvré durant cette année 2021 pour l'ensemble des bénéficiaires de la CMCAS Valence.

Salvador Carinena
Président de la CMCAS Valence

SOMMAIRE



ÉDITO DU PRÉSIDENT	[P02]
VOS SLVIE	[P04]
QUELQUES CHIFFRES	[P05]
ACTIVITÉS PAR ET POUR TOUS	[P06-07]
SANTÉ ET SOLIDARITÉ	[P08]
PATRIMOINE	[P09]
RESTAURATION MÉRIDienne	[P09]
VIE DES INSTANCES	[P10]
LE BUDGET	[P11]

VOS SLVIE...



Romans

Tél. 04 75 72 80 57

Permanences et présence d'un Technicien Conseil Promotion :

Le mercredi de 13h30 à 16h30.



Montélimar

04 75 00 30 35/36

Permanences : Le mardi, mercredi et jeudi de 9h à 12h
Présence d'un Technicien Conseil

Promotion : Le jeudi de 9h à 12h



Le Cheylard

Tél. 04 75 29 70 86

Permanences : Le 1er mercredi de chaque mois de 9h30 à 12h30 et de 13h30 à 17h. Après-midi uniquement sur RDV.

Présence d'un Technicien Conseil Promotion :
Se rapprocher de la CMCAS



Châteauneuf-du-Rhône

Tél. 04 75 90 24 56

Permanences : Le jeudi de 13h à 16h30.

Présence d'un Technicien Conseil Promotion :

Le jeudi de 13h30 à 16h.



Bourg-lès-Valence CNR

Tél. 04 75 83 84 92

- Beauchastel :
le 1^{er} mardi de chaque mois de 11h à 12h.

- Gervans :
les derniers mardis de chaque mois de 11h à 12h.

- Usine de Bourg-lès-Valence :
les 1^{er} et 3^e mardis de chaque mois de 11h à 12h.

Présence d'un Technicien Conseil Promotion : Se rapprocher de la CMCAS.



Pierrelatte

Tél. 04 75 96 53 01

Permanences : Les mercredis et jeudis de 9h à 12h.

- Site de Donzère :
Les 2 derniers jeudis après-midi de chaque mois

Présence d'un Technicien Conseil

Promotion :

Le mercredi de 9h à 12h.



Cruas

Tél. 04 75 49 32 84

Permanences : Du lundi au vendredi de 8h à 11h45 et de 12h45 à 16h30.

Présence d'un Technicien Conseil Promotion :

Le mardi de 9h à 11h30 et de 13h à 16h30.



Aubenas

Tél. 04 75 93 40 76

Permanences : Le mardi de 13h30 à 16h.

Présence d'un Technicien Conseil Promotion :
Se rapprocher de la CMCAS.



Tricastin

Tél. 04 75 50 35 07

Permanences : Du lundi au vendredi de 8h à 11h40 et de 13h à 16h50 (fermeture le lundi après-midi).

Présence d'un Technicien Conseil

Promotion :

Les mardis et jeudis de 8h à 11h40.



Valence

Tél. 04 75 79 60 78

Permanences : Les jeudis de 13h à 16h45.

Présence d'un Technicien Conseil Promotion : Se rapprocher de la CMCAS.

QUELQUES CHIFFRES...



19 407
bénéficiaires

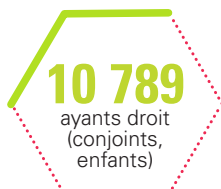

COMPOSITION FAMILIALE

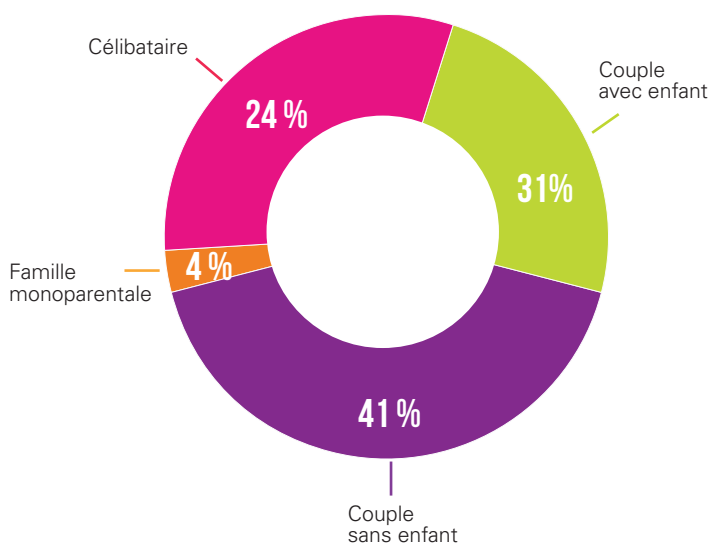

RÉPARTITION DES OUVRANTS DROIT PAR TRANCHE D'ÂGE ET PAR SEXE

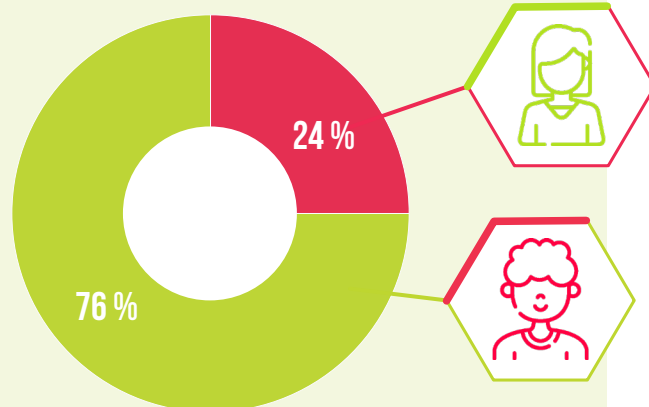
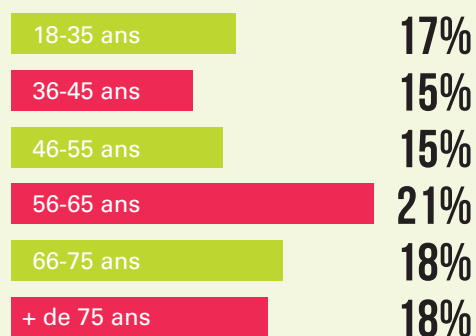

RÉPARTITION PAR SLVIE

	SLVIE 03	SLVIE 04	SLVIE 05	SLVIE 06	SLVIE 07	SLVIE 09	SLVIE 11	SLVIE 12	SLVIE 13	SLVIE 21
Ouvriers droit	616	1422	106	992	1652	197	534	184	1513	1387
Conjoints	395	922	48	676	1145	142	313	148	1016	788
Enfants	225	225	18	165	1885	189	88	196	1663	535
Total	1236	2570	172	1833	4682	528	935	528	4192	2731

VOS ACTIVITÉS CULTURELLES, SPORTIVES ET DE LOISIRS

+ de 715
tickets de cinémas
locaux vendus



42

bénéficiaires ont participé
à 1 voyage ou séjour



Toute l'année, en proximité, pour tous les goûts et pour tous les âges, la CMCAS Valence organise des activités culturelles, sportives et de loisirs.

398

bénéficiaires ont participé
à 12 activités culturelles et de loisirs

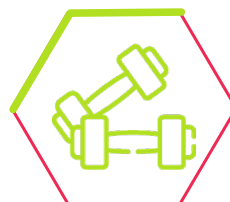

273

bénéficiaires ont participé
à 6 activités sportives

ZOOM SUR LA COMMUNICATION

La communication est un enjeu majeur pour la CMCAS. Ces principaux vecteurs sont le magazine Mistral, les newsletters et l'administration des différents supports digitaux.

45

newsletters envoyées



6

éditions du magazine
Mistral

583

abonnés Facebook

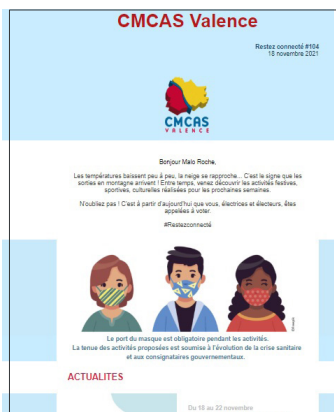

LES PETITS BÉNÉFICIAIRES

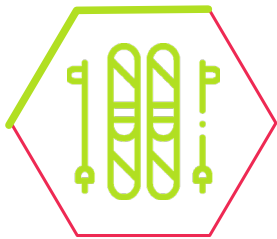
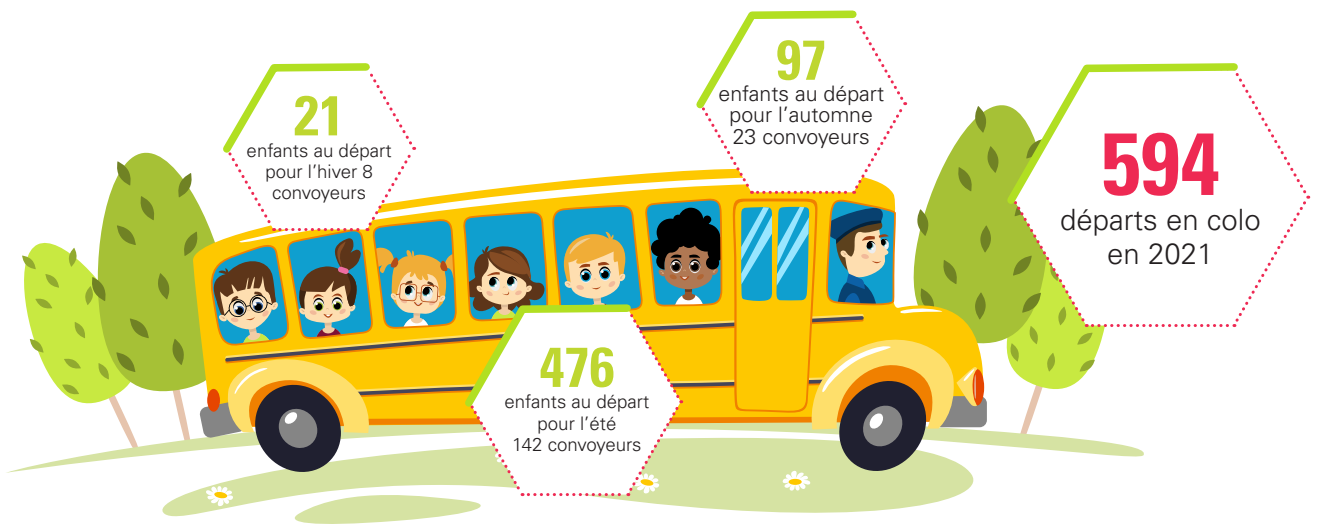

27

jeunes ont participé à la sortie à Chamrouse avec la SLVie 21

51

participants à l'activité en buggy



84

enfants ont participé à l'activité Walibi



+ de 300

enfants ont assisté à des goûters et spectacles de Noël

57

participants à l'activité Mastrou



JEUNES AGENTS

En raison du contexte sanitaire, la Commission jeunes agents n'a pas porté d'activités en 2021.

SANTÉ ET SOLIDARITÉ

FONDS D'ACTION SANITAIRE ET SOCIAL NATIONAL



110

jeunes ont bénéficié de l'Aide à l'Autonomie des Jeunes (AAJ)



313

étudiants ont bénéficié de la Contribution de Vie Etudiante et de Campus (CVEC)



384

familles ont bénéficié de l'Aide Familiale à la Petite Enfance (AFPE)



1

personne sénior a bénéficié de l'aide Secours Hébergement Temporaire (SHT)



57

familles ont bénéficié de l'aide au soutien scolaire tous prestataires



14

familles ont bénéficié de l'Aide au séjour neige



183

seniors ont bénéficié d'un Plan d'Aides Personnalisées (PAP)



21

seniors ont bénéficié d'une aide Retour à Domicile après Hospitalisation (ARDH)



27

seniors ont bénéficié d'une aide pour la téléassistance



7

personnes ont bénéficié de l'Aide à la Qualité de Vie (AQV) de l'Habitat



24

bénéficiaires en situation de handicap ont été aidés à la vie domestique (AVD)



1

sénior a bénéficié d'une aide pour l'Amélioration de son Habitat (AH)



26

personnes ont été aidées sur un reste à charge dans le cadre des aides handicap

FOND PROPRE DE LA CMCAS



553

jeunes ont bénéficié d'une aide aux activités culturelles et sportives

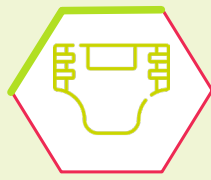

15

bénéficiaires ont perçu une aide liée à l'incontinence



16

bénéficiaires ont commandé 450 chèques CESU



2

dons Centenaires



10

bénéficiaires aidés dans le cadre d'une aide solidarité/aide à vivre



2

bénéficiaires ont eu une aide aux aidants pour le transport ou pour l'hébergement de l'accompagnant en cas d'hospitalisation de longue durée loin du domicile



1

bénéficiaire a eu un prêt de 800€

LE PATRIMOINE DE LA CMCAS

La CMCAS Valence dispose d'un patrimoine local permettant aux bénéficiaires de profiter de lieux d'activités près de chez eux.

- L'étang de Saint-Bonnet-de-Valcérieux où vous pouvez vous exercer à la pêche avec la section de l'ASGE-DA.
- Les Combeaux à Bourg-lès-Valence où un chalet et un terrain de pétanque accueillent différentes sections de l'ASGE-DA (Pilates, Yoga, Coloriss...).
- Le site de la pyramide appartenant au CNPE EDF de Tricastin, la salle de la Riaille appartenant à la CNR sont aussi utilisés pour toutes les activités de SLVie, ainsi que celles de l'ASGE-DA.
- Le Domaine des Roches à Savasse comprenant une base de voile, des tennis, un terrain de foot, une piscine, un parc, des salles, permettant de vous accueillir mais aussi pour de nombreuses activités telles que la fête de la CMCAS, Festinergie, centre aéré...



Étang de Saint-Bonnet-de-Valcérieux



Les Combeaux



Domaine des Roches à Savasse

LA RESTAURATION MÉRIDIENNE

Rouage indispensable de la qualité de vie au travail, la restauration méridienne joue un rôle primordial dans la vie de l'entreprise et des salariés. Les Activités Sociales proposent des repas complets, équilibrés et de qualité quels que soient les revenus des salariés grâce à la mise en place d'une politique tarifaire sociale.

Les Activités Sociales sont l'interlocuteur privilégié des directions des entreprises de la branche électrique et gazière dans la gestion et l'exploitation de leurs restaurants méridiens. Répondant à vos besoins, la gamme de prestations de services complémentaires s'élargit, de la confection, la livraison de plateaux repas à la préparation et la mise en place de buffets, petits-déjeuners.

Pendant toute la durée de la crise sanitaire, les restaurants de Cruas et Tricastin sont restés ouverts pour restaurer les agents en activité tout en s'adaptant à la situation dans le respect des gestes barrières (distanciation sociale, port du masque, protection par film plastique...)

86 078

repas
à Cruas

85 594

repas
à Tricastin

VOS ÉLUS

Lors des élections de CMCAS, 24 administrateurs ont été élus pour une durée de 4 ans sur présentation de listes déposées par les organisations syndicales représentatives de la branche. Le conseil d'administration est chargé d'assurer la gestion des Activités Sociales décentralisées.

Chaque année, il rend compte de cette gestion devant l'Assemblée Générale de la CMCAS, composée des représentants issus de chacune de ses SLVie (délégués et délégués suppléants). Il se réunit 1 à 2 fois par trimestre pour aborder les questions essentielles liées au fonctionnement de la CMCAS et prendre toutes les décisions relatives au bon fonctionnement des Activités Sociales, des commissions d'activités et des SLVie.

EN 2021, ONT EU LIEU...

5

conseils d'administration



6

bureaux du CA



COMPOSITION DU CONSEIL D'ADMINISTRATION AU 1^{ER} JANVIER 2022

CGT 11 sièges	
Romain BELAN	Vice-Président
Christophe ICHÉ	Secr. Général Adjoint
Sébastien LAMBERTON	Trésorier Général Adjoint
René CAMPORESI	
Grégory CHAMBON	
Émilie CHAMPION	
Doniphan CHATELET	
Amandine COLOMB	
Vahé TACHDJIAN	
Pierre TIROLLOIS	
Évelyne VIGNE	

CFE CGC 7 sièges	
Salvador CARINENA	Président
Pascal LE MAISTRE	Vice-Président
Brigitte ALLEGRI	
Jean-Christophe QUINTELA	
Jean-Loup PAULEAU	
Claude REVERCHON	
Philippe TUFFRAUD	

CFDT 4 sièges	
Pascal CLAUDEL	Trésorier Général
Philippe GALLION	Vice-Président délégué
Nadine LAGIER	Vice-Présidente
Carole FRUIT	

FO 2 sièges	
Maxime ALLIBERT	Secrétaire Général
Frédéric VERA	Vice-Président

LE MOT DU TRÉSORIER

Pour financer nos Activités Sociales, il nous faut un financement à la hauteur de nos ambitions pour tous les bénéficiaires de la CMCAS de Valence.

Mais en plus des Activités Sociales, nous avons un patrimoine à entretenir (Château de Savasse, Étang de Saint-Bonnet-de-Valclérieux, salle des Combeaux, etc...). 2021 a été dans la continuité des années précédentes, avec pour objectif de développer des activités et des aides au plus près des bénéficiaires, tous cela dans le respect des valeurs, de solidarité et de justice.

Cordialement,

Pascal CLAUDEL
Trésorier général de la CMCAS

LA CONTRIBUTION FINANCIÈRE AUX ACTIVITÉS SOCIALES POUR LA CMCAS

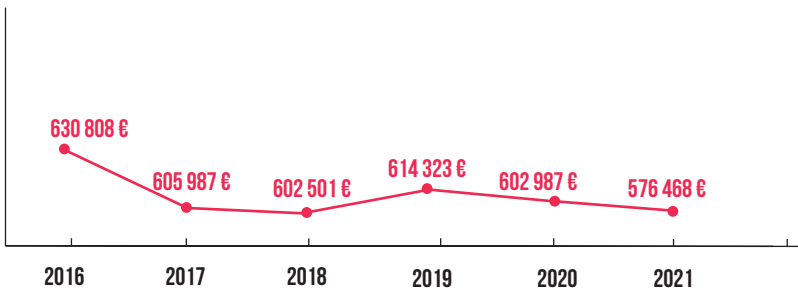

BUDGET CONSOMMÉ DES SLVIE

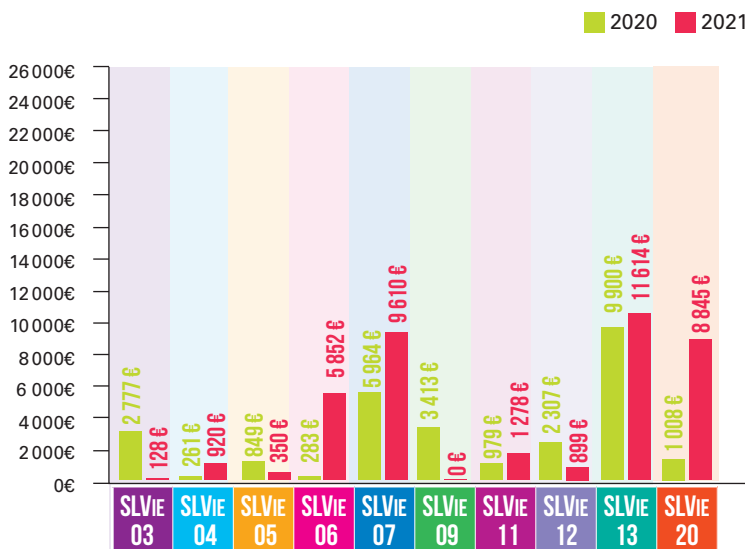

COEFFICIENT SOCIAL DES BÉNÉFICIAIRES

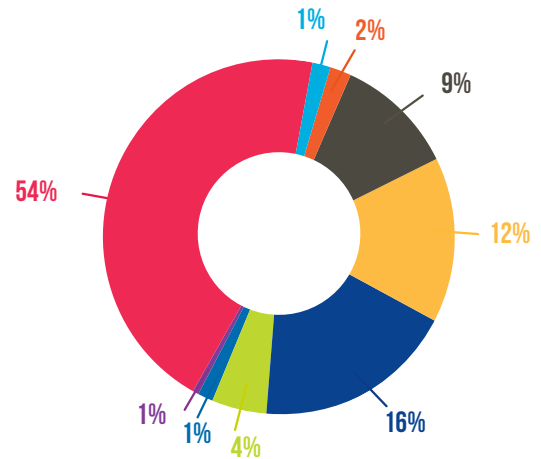

- Moins de 7500€
- 7501€ à 10000€
- 10001€ à 15000€
- 15001€ à 20000€
- 20001€ à 30000€
- 30001€ à 40000€
- 40001€ à 50000€
- Plus de 50000€
- Non renseigné

RÉPARTITION DE LA CONTRIBUTION FINANCIÈRE

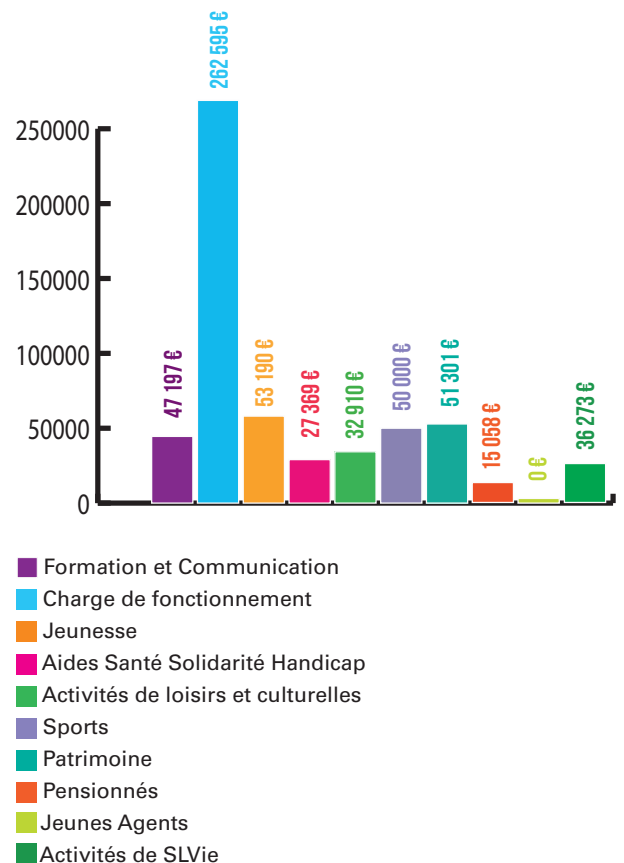

CMCAS VALENCE

24 rue Louis Armstrong
2600 Valence

04 75 78 15 00

cmcas-395.accueilbeneficiaires@asmeg.org

valence.cmcas.com

RETROUVEZ-NOUS ÉGALEMENT
SUR NOTRE PAGE FACEBOOK !